

 **Steinsenteret**

Granitt og Betongvare AS



**GRANITT-
BROSJYRE**

ERIK FORKLARER



Granitt og Betongvare AS er en av hovedaktørene innen granitt, med hovedlager i Oslo og leveringer på landsbasis.

En av våre styrker er evnen til å kunne fremskaffe konkurransedyktige priser og yte rask og god service ut til kunde med en av byens beste logistikker.

Vi er en totalleverandør innen granitt. Fra de minste private hager og gårdsplasser til større offentlige anlegg, veiprojekt og uteområder, - Granitt og Betongvare AS leverer til dem alle!

I tillegg til granitten, forhandler vi også alt som trengs av tilbehør - fra settemasse og mørtel, til de fineste verktøy for utforming der det ønskes.

Granittmarkedet er bredt og vi besørger utlevering fra vårt lager eller direktelevering til anleggsplass uavhengig av geografi.

Innad i bedriften har vi til sammen høy kompetanse, og har i tillegg gode støttespillere hos leverandørene våre ved større prosjekter.

Klassisk og tidløst...

- granitt hever inntrykket!

Granitten har i mange år dannet grunnlaget for en betydelig, stor og innholdsrik steinindustri. Allerede så tidlig som Egypts pyramider ble dekket med granitt. Granitt brukes til utenomhus, vei-, kai- og husbygging, blant annet som kantstein, mur, søyler, flis, monumenter og mye mer. Alt brukes i større og mindre prosjekter.



Fra de minste hager...



- til større offentlige anlegg!



- Granitt og Betongvare AS leverer til dem alle!

STORT UTVALG!

Vi lagerfører kantstein, heller, murer og gatestein til alle bruksområder i ulike størrelser og dimensjoner. Primært er det lys grå granitt vi har på lager, men vi kan skaffe granitt i alle farger og fasonger etter kundens ønske.

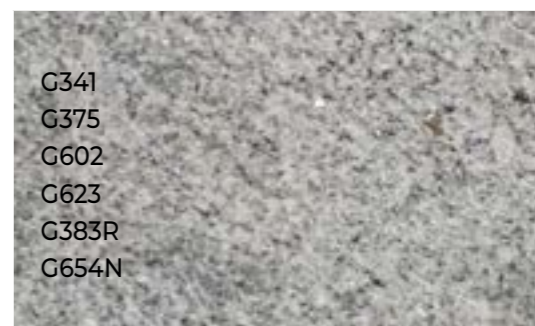

Larvikitt

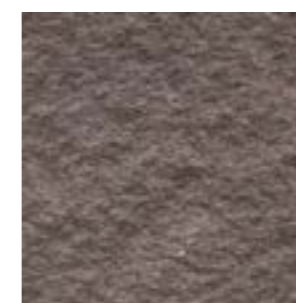

Røyken



Iddefjord

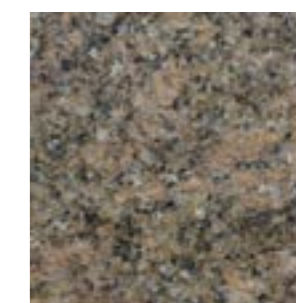

Hellvik



KANTSTEIN

- leveres i fallende lengder, fra 90 - 115 cm.

Gradhugget / Råhugget:

- Str: 8 x 20 cm - 43 kg
- Str: 10 x 25 cm - 70 kg
- Str: 12 x 25 cm - 84 kg
- Str: 15 x 30 cm - 120 kg



MURBLOKK

- leveres i fallende lengder fra 90 - 140 cm.

- 20x20 Kinesisk (Lager)
- 30x30 Kinesisk (Lager)
- 40x40 Kinesisk (Lager)
- 50x50 Kinesisk (Lager)
- Larvikitt 40xFL (Best.)
- Larvikitt 50xFL (Best.)
- Bohus (Best.)
- Røyken (Best.)
- Iddefjord (Best.)
- Hellvik (Best.)



SMÅGATESTEIN

Smågatestein (Porto)
Smågatestein (Brukt)
Smågatestein (Kuppam Black)



BROSTEIN PÅ NETT

- Størrelse:
9 x 10 x 5 cm
- Vekt:
65 kg/m²
- 4 nett pr m²



STORGATESTEIN

Storgatestein (Porto)
Storgatestein (Brukt)
Storgatestein (Kuppam Black)



GRANITT TRINN

Flammet/Råhugget

- 37 x 15 x 100 cm
- 37 x 15 x 120 cm
- 37 x 15 x 150 cm
- 37 x 15 x 200 cm



PORTSTOLPE

Råhugget med 30 mm hull.

- 30 x 30 x 200 cm - vekt: 702 kg
- 40 x 40 x 200 cm - vekt: 840 kg



HELLE

Flammet overflate

- Størrelse:
B = 30 cm / 40 cm i fallende lengder
T = 5 cm
- Vekt:
135 kg/m²



Ønskede mål kan fåes på bestilling.



DET STERKESTE BELEGGET!

- Tett og sterk i topp med **BETO naturFUG**
- Permeabel med god heft i sette- og bærelag med **BETO naturSETTE-D**

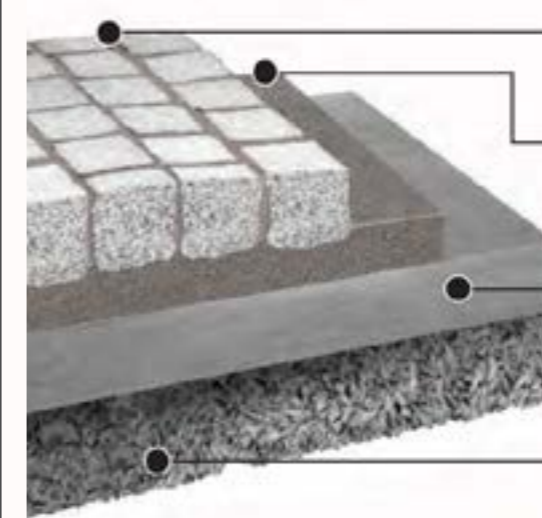

Tett fugemasse **naturFUG**
Fuges i hele steinens høyde.

naturSETTE-D permeabel settemasse.
Settelag fra 30 - 80 mm (avhengig av natursteinens grovhet/overflate).

naturSETTE-D benyttes også som bærelag.
Komprimeres lett.
80 - 150 mm tykkelse.

Forsterkningslag.

Se faktablad og teknisk utgave for nærmere beskrivelse

BETO naturSETTE-D

Unik permeabel (vanngjennomtrengelig) settemasse som også kan benyttes som bærelag og evt. erstatning for betongplate. Naturstein kan monteres direkte på massen. Varmekabler kan legges direkte i mørtelen!

1000 kg storsekk
Bestillingsvare

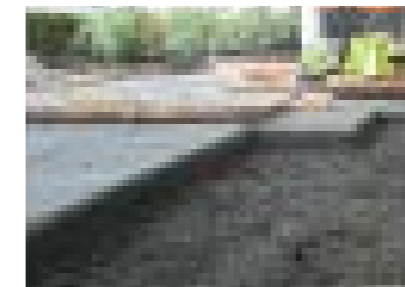

BETO naturFUG

Fugemasse som styrker belegget og hindrer vegetasjon mellom fugene. Stående og enkel fugeprosess! Tett fugemasse som tåler salt og frost.

Farge: Lys grå
25 kg sekk



STØPEMØRTEL B20

(FINBETONG) Støpemørtel til mindre støpearbeider.
Trykkfasthet: Ca. 25 N/mm².
Forbruk: 1,7 - 1,9 kg/dm³.
48 sekker/pall.

20 kg sekk



STØPEMØRTEL B30

(FINBETONG) Støpemørtel til mindre støpearbeider.
Trykkfasthet: Ca. 35 N/mm².
48 sekker/pall.

20 kg sekk



CONBIT

Sementbasert mørtel for liming av naturstein, skifer, betongheller, kantstein og lignende til betong og asfalt.

20 kg sekk



**KANTSTEINKLYPE**

- Vekt: 3,8 kg
- Gripevidde: 0 - 400 mm
- Innsidehøyde: 200 mm
- Maks last: 150 kg

**MASKINKLYPE**

- Kapasitet: 600 kg
- Åpning: 5 - 60 cm
- Innvendig høyde: 18,5 cm
- Lengde på gripearmer: 35 cm
- Vekt: 29 kg

**SPORMEISEL**

Trow & Holden Spormeisel med karbidtupp
- brukes til å splitte stein i to, eller lage en linje på steinen før den skal trimmes.

- Meisel Spor 38 mm T&H
- Meisel Spor 50 mm T&H

**KANTMEISEL**

Trow & Holden Kantmeisel i herdet stål, med karbin-tupp. Bredde 50 mm. Genial til deling av granitt.

**KILE & BLEKK**

- 10 mm T&H
- 12 mm T&H
- 16 mm T&H
- 19 mm T&H

**DIAMANTBLAD**

For naturstein, skifer, betong og granitt.

- 125 mm
- 230 mm
- 350 mm
- 400 mm

**Husqvarna K 970**
Kappsag - bensin

Kappemaskinen K 970 er robust, pålitelig, lett og kraftig - og klar til dyst når du er det. Dette er det beste valget når du trenger en allround kappemaskin som takler de mest utfordrende forholdene og tåler variasjoner i klima og drivstoff.

Egnet for veiarbeid ved bruk av vognen KV 970. Vognen gjør også at du kan konsentrere deg helt og fullt om kappingen.

Maks. skjæredybde:	155 mm
Blad-diameter, maks.:	400 mm
Utgangseffekt:	4.8 kW

**Husqvarna K 770**
Motorkapper - bensin

Husqvarna K 770 er en allsidig kappsag med egenskaper som gjør den til en av de beste kappsagene på markedet.

Utstyrt med semiautomatisk SmartTension system som sikrer optimal kraftoverføring, minimal slitasje og maksimal levetid på drivreimen.

Den lave vekten, utmerkede kraft-til-vekt forhold, pålitelige startegenskaper og eksepsjonelt lave vibrasjonstall betyr mindre slitasje på operatøren og maksimal effektivitet. Godt egnet for veiarbeid med sagvognen KV7.

Maks. skjæredybde:	125 mm
Blad-diameter, maks.:	350 mm
Utgangseffekt:	3.7 kW



"Evighets-
produktet"
granitt



Her finner du oss:



Har du et prosjekt?

VI HAR PRODUKTENE!

